September 2014

Nr. 151 ***38. Jahrgang***

Aus dem Inhalt:

- **Frieden sichern in Europa**
- **SPD und Grüne sagen nein zur PKW-Maut**
- **Kunsthandwerkermarkt in Rondorf**
- **Die medizinischen Ratschläge unserer Ärzte**
- **Barrierefreie Brühler Landstraße**
- **Martinszug am Donnerstag 06.11.2014**
- **Seniorenfest am Samstag 22.11 2014**
- **„Lustige Kraade“ Start in den Karneval Freitag 14.11.2014**
- **SCM berichtet aus der Tennis-Fußball- und Gymnastikabteilung**

Aus Rat, Bezirksvertretung und Politik

Aufhebung der Radwegebenutzungspflicht

Am 08.09.2014 beriet die Bezirksvertretung Rodenkirchen einen Antrag der Fraktion der Grünen die „Radwegebenutzungspflicht“ innerhalb des Stadtteiles Meschenich aufzuheben.
Man einigte sich schließlich darauf, die Polizei um Stellungnahme zu bitten und den Antrag in einen Prüfantrag umzuwandeln. Geprüft werden soll nunmehr, ob die Radwegebenutzungspflicht auf der Brühler Landstraße im Bereich der Ortsdurchfahrt Meschenich zeitnah aufgehoben werden kann. Zudem soll mit dem Zusatz „Radfahrer frei“ auch erlaubt bleiben, auf dem Fußweg in angemessener Geschwindigkeit mit dem Rad zu fahren.
Dies scheint ein fragwürdiger Beschluss zu sein und auf die Stellungnahme der Polizei kann man gespannt sein. Es kann doch nicht Ziel sein Radfahrer zu gefährden, indem man sie auf die Fahrbahn der Brühler Landstraße fahren lässt.
BVM und AfM sind schon froh, dass sie in einem Ortstermin mit der Stadtverwaltung, Bezirksvertretern, Bürgermeister Mike Homann eine Abpfostung an der Ecke Brühler Landstraße/‘alte Kölnstraße durchgesetzt haben, um hier die Gefährdung für Fußgänger zu reduzieren.

Frieden sichern in Europa – Auswege aus neuen Gefahren

100 Jahre nach Beginn des Ersten Weltkrieges und über 70 Jahre nach Ende des grausamen Zweiten Weltkrieges mit über 50 Millionen Toten, davon 6,9 Millionen in Deutschland, entbrannte vor wenigen Monaten plötzlich am Rande Europas in der Ukraine ein neuer kriegerischer Konflikt. Grob skizziert: Nach proeuropäischen Massenprotesten, Absetzung eines prorussischen Präsidenten, Bildung einer proeuropäischen Übergangsregierung fühlte sich eine größere Bevölkerungsminderheit in den südlichen und östlichen Bezirken der Ukraine von der Regierung in ihren Interessen nicht mehr ausreichend vertreten. Es entwickelte sich eine Separatistenbewegung, die nach den vorliegenden Informationen zunehmend von Russland mit Waffen unterstützt wurde. Im Verlaufe des Konflikts wurde gegen den Willen des souveränen Staates

Ukraine und ohne Beteiligung der Gesamtbevölkerung oder des ukrainischen Parlaments ein Teilgebiet, die Krim, durch Referendum der Krimbevölkerung an Russland angeschlossen. Die ist eine grobe Verletzung des Völkerrechts. Wer eine ausführliche Darstellung der Ereignisse zurückverfolgen will, kann dies im Internet unter Wikipedia – „Krise Ukraine 2014“ und „Krim 2014“ finden.
Klar ist aber auch, dass der Westen, die Europäische Union, die USA und vor allem die in die EU und die Nato strebende neue Staatsführung der Ukraine in den Monaten vor Entflammung des kriegerischen Konflikts schwere Fehler gemacht haben. Die Interessen der großen russischsprachigen Minderheiten im Osten und Südosten der Ukraine und die Befindlichkeiten der russischen Oberschicht, die immer noch der großen Supermacht Sowjetunion nachtrauert, zu dessen Staatsgebiet die Ukraine und die Krim gehörten, wurden nicht angemessen berücksichtigt.

Zur Wiederherstellung des Friedens und zur Beendigung dieser regionalen Konflikte bedarf es jetzt großer Staatskunst. Deutschland mit Bundeskanzlerin Angela Merkel (CDU) und Außenminister Frank-Walter Steinmeier (SPD), unterstützt von einer Großen Koalition aus CDU/CSU und SPD, haben innerhalb der westlichen Staatengemeinschaft einen mäßigenden Einfluss ausgeübt. Das Schweigen der Waffen ist nur ein erster Schritt: Gesichtswahrende Rückwege für das stolze Russland in europäisch-russische Partnerschaft müssen offen gehalten werden. Sanktionen sollten nach deutscher Auffassung jederzeit zurückgenommen werden können, wenn alle Seiten Schritte in Richtung Frieden gehen.

Können wir Bürgerinnen und Bürger die komplizierten Sachverhalte rund um die Ukraine-Krise eigentlich verstehen? Können wir die richtigen Politiker an der Spitze unseres Staates unterstützen und dann auch wiederwählen?

Ja, ich traue uns das zu! Wir sind aus den Erfahrungen in unseren Familien, in unserem Freundes- und Kollegenkreis die richtigen Experten im Streitschlichten.
Manchmal muss man Härte zeigen: Bis hierher und nicht weiter. Aber immer muss man auch Brücken der Versöhnung bauen: Komm zurück zu uns; wir lassen Dir auch Zeit dafür. Wir gehören doch zusammen. Friedliches Zusammensein setzt Kräfte frei, spart Kosten und nützt damit allen!
Der SPD-Ortsverein Rondorf-Sürth-Meschenich veranstaltet am

Freitag, den 10. Oktober 2014 19:30 Uhr, eine öffentliche Mitgliederversammlung, Thema:,

Ukraine-Russland-Konflikt – Analyse und Auswege aus sozialdemokratischer Sicht

Veranstaltungsort: Gaststätte Treffpunkt, Rondorfer Hauptstr. 15, 50997 Köln-Rondorf.
Referent: **Dr. Rolf Mützenich, Stellv. Vorsitzender der SPD-Bundestagsfraktion.**

Gäste sind herzlich willkommen. Dr. J. Christoph Leverkus

Mindestlohn in Zahlen:

3,7 Millionen Beschäftigte werden ab dem 1. Januar 2015 erstmals 8,50 €/h verdienen.
2,2 Milliarden € Mehreinnahmen für Sozialversicherung und Einkommensteuer prognostiziert das Institut für Arbeitsmarkt- und Berufsforschung.

Mit dem gesetzlichen Mindestlohn, den die SPD flächendeckend durchgesetzt hat, ist Deutschland einen großen Schritt vorangekommen.

Abgesehen von ganz wenigen Übergangsfristen erhält ab Januar 2015 jeder Arbeitnehmer und jede Arbeitnehmerin mindestens 8,50 € Lohn. Das ist endlich die Wertschätzung, die jeder Berufstätige verdient. Dies ermöglicht auch vielen Familienvätern und –müttern, nicht mehr auf Stütze angewiesen zu sein, sondern von Ihrem Lohn sich und Ihre Kinder ohne staatliche Hilfe ernähren zu können und bringt auch dem Sozialversicherungssystem mehr Geld in die Kasse.

SPD und Grüne sagen NEIN zur PKW-Maut

Die Verkehrsinfrastruktur ist elementarer Bestandteil unserer zentralen Daseinsvorsorge. Der Zustand der Verkehrsinfrastruktur in Nordrhein-Westfalen ist besorgniserregend. Betroffen sind davon Straßen, Brücken und Bahnlinien, was in Städten wie Köln besonders sichtbar wird. Nordrhein Westfalen trifft die seit vielen Jahren anhaltende Unterfinanzierung der Verkehrsinfrastruktur besonders hart, weil es eine bedeutende

Wirtschafts- und Logistikdrehscheibe sowohl in Deutschland als auch und Europa ist. Die Finanzmittel (3,5 Milliarden in den nächsten vier Jahren Bundesweit) sind nicht nur von ihrem Volumen her unzureichend, sie
werden auch strukturell ungerecht verteilt. So erhält Nordrhein-Westfalen von den so genannten Regionalisierungsmitteln des Bundes lediglich 15,7 %, obwohl die Einwohnerzahl einem Anteil von über 21 % entspricht. Die SPD fordert eine strukturell gerechte Verteilung der Bundesmittel sowie eine Finanzierung der Verkehrsinfrastruktur, die über jähriges agieren und Verkehrsträger übergreifendes Handeln ermöglicht. Planungssicherheit und Flexibilität bei der Mittelverwendung sind entscheidende Punkte für eine wirksame Umsetzung der Bundesmittel im Interesse unserer Verkehrsinfrastruktur in Nord-Rhein-Westfalen.

Das Finanzierungskonzept der Pkw-Maut von Herrn Dobrindt jedoch sieht eine Ausweitung der Nutzerfinanzierung auf den Bereich der PKW-Maut und die Vernachlässigung der dringend notwendigen Ausweiterung der Lkw-Maut zu einer Verschiebung der Finanzanteile vor. Langfristig bedeutet dies, eine stärkere Belastung der privaten- und eine Entlastung der gewerblichen-Verkehrsteilnehmer. Denn unstrittig ist, dass im Wesentlichen der Lkw-Verkehr zu dem erheblichen Verschleiß unserer Verkehrsinfrastruktur auf den Straßen beiträgt. Darüber hinaus wird mit dieser unzureichenden Ausweitung in keiner Weise darauf reagiert, dass die Mautsätze pro Kilometer (0,17 €) aufgrund von EU -Vorgaben abzusenken sind. Wer einem Absacken der Nutzerfinanzierung in diesem Bereich tatenlos zusieht und gleichzeitig die privaten Pkw-Besitzer zur Kasse bitten will, der tut der Finanzierung der Verkehrsinfrastruktur nichts Gutes, aber er tut insbesondere den Bürgerinnen und Bürgern nichts Gutes, die schon heute an der Tankstelle ihren Beitrag leisten. Das machte Jochen Ott auch in seiner Rede im Plenum klar.

Die SPD fordert eine ambitionierte Ausweitung der Lkw-Maut auf alle Straßen und auf alle LKWs ab 7,5 t. Darüber hinaus wird eine zeitnahe Prüfung einer weiteren Ausweitung auf alle Lkw ab 3,5 t Gesamtgewicht benötig.

„Fraktion vor Ort“ - Diskussionsveranstaltung

Ulrich Kelber, MdB

Parlamentarischer Staatssekretär

im Bundesministerium für Justiz und Verbraucherschutz

„Neue Verbraucherschutzpolitik für Deutschland“

Montag, 27. Oktober 2014, 20:00 bis 21:45 Uhr

Clubhaus Kölner Ruderverein von 1877 e.V.,

Barbarastraße 47-49, 50996 Köln (Rodenkirchen)

Wir laden Sie herzlich ein.

Martin Dörmann • Prof. Karl Lauterbach • Dr. Rolf Mützenich

Mitglieder des Deutschen Bundestages

Kontakt

Büro der Kölner SPD-Bundestagsabgeordneten
Magnusstraße 18b, 50672 Köln
Tel.: 0221 / 16919577, Fax: 0221 / 16919579
eMail: koelner-spd-mdb@netcologne.de
Mitarbeiter: Benedikt Dettling

SPD BUNDESTAGS FRAKTION

Die SPD lehnt eine Pkw-Maut ab, da sie zu enormen wirtschaftlichen Nachteilen für die Tourismuswirtschaft in ganz Nordrhein-Westfalen führen wird vor allem weil Nordrhein-Westfalen viele Grenzregionen besitzt und somit eine Transit-/Logistikdrehscheibe in Europa darstellt.

Kunsthandwerkermarkt in Rondorf

Ca. 500 Besucher werden auch in diesem Jahr erwartet, wenn der Rondorfer Kunsthandwerkermarkt am 25. 10. und 26.10. zum 10. Mal seine Pforten öffnet.

Die Jubiläumsveranstaltung wird am 25.10. um 13:00 Uhr vom Leiter des Rondorfer Hospiz, St. Hedwig, Herrn Saraßa eröffnet. An diese Einrichtung, die im nächsten Jahr ebenfalls ihr 10 jähriges Jubiläum feiert, geht auch der Erlös der Cafeteria.

Harald Meisenheimer, der zusammen mit seiner Frau Lydia den Markt organisiert, ist bestrebt, dass die Spenden immer einem caritativen Zweck im näheren Umfeld zu gute kommen. In den letzten neun Jahren konnten so ca. 3000 € an soziale Einrichtungen u.a. auch an Meschenich vergeben werden.

Ca. 15 Ausstellerinnen und Aussteller werden in diesem Jahr wieder ein breites Spektrum des Kunsthandwerks darbieten.

Vielerlei Werkstoffe und Ihre Verarbeitung wird man in Rondorf bewundern können. „Mir ist ein breites Angebotsspektrum sehr wichtig“, so Meisenheimer. Der Organisator, der selbst in Sachen Glaskunst an den Start geht, zeigt sich überrascht, welches kreative Potential in Rondorf zu finden ist.

Neben Künstlerinnen und Künstlern aus der näheren Umgebung bewerben sich aber immer wieder Aussteller, die durch Mund zu Mund Propaganda auf den Markt aufmerksam geworden sind.

Das ist gut so, findet Harald Meisenheimer, denn auf diese Weise lebt der Markt und es kommen immer wieder neue Gewerke hinzu. In diesem Jahr sind erstmals Krippen, Treibholzbilder und für den lukullischen Genuss selbst gestaltete Pralinen im Angebot.

Ansonsten können sie sich über Silberschmuck, Holzspielzeug, Malerei und vieles andere erfreuen.
Machen Sie sich einen eigenen Eindruck und besuchen Sie den Markt am
Sa 25.10.2014 13 – 18 Uhr
So 26.10.2014 11 – 17 Uhr
Für das leibliche Wohl ist an beiden Tagen gesorgt.
Eintritt frei, siehe auch www.glaskunst-meisenheimer.de

Fachberatung zum Thema Demenz und anderen psychischen Erkrankungen im Alter in der Hausarztpraxis Brühler Landstr. 431

Mit Demenz leben – zu Hause, in meinem Stadtteil. Das ist ein Ziel der Fachberatung, die ich regelmäßig einmal im Monat in der Hausarztpraxis in der Brühler Landstr. 431 anbiete.
Mein Name ist **Jutta Trump**. Viele Jahre habe ich als examinierte Krankenschwester gearbeitet, bis ich mich 2009 entschloss, Soziale Arbeit zu studieren. 2012 habe ich dann mein Studium der Sozialen Arbeit an der Fachhochschule Köln erfolgreich abgeschlossen. Seit August dieses Jahres habe ich die Fachberatung zum Thema Demenz in Hausarztpraxen, die durch die Alexianer Köln GmbH angeboten und von der Stadt Köln finanziert wird, übernommen.
Die Beratung findet einmal im Monat – jeweils am 1. Dienstag im Monat - in den Praxisräumen der Hausarztpraxis in der Brühler Landstr. 431 statt. Sie ist kostenlos und unterliegt selbstverständlich der Schweigepflicht. Dabei richtet sich die Beratung sowohl an die Betroffenen selbst als auch an ihre Angehörigen und / oder Pflegenden.
Ich berate zu allen nicht-medizinischen Fragen rund um das Thema Demenz und anderen altersbedingten psychischen Erkrankungen. Inhalte der Beratung können sein:

- Umgang mit Demenzerkrankten
- Ansprüche aus der Pflegeversicherung
- Pflegestufe
- Vorsorgevollmacht / Patientenverfügung
- Kommunikation bei Demenz
- Vermittlung von Pflege- und Freizeitangeboten für Demenzerkrankte
- Entlastung der pflegenden Angehörigen
- alles, was sonst belastet….

80 JAHRE IN FAMILIENBESITZ

Hotel HAUS RÖTTGEN

BRÜHLER LANDSTR. 409, 50997 KÖLN, TELEF.: 02232 / 96 30 30

1934 BAUEN KÄTHE + TONI RÖTTGEN IHRE BÄCKEREI + KONDITOREI
1962 WIRD DIE GASTSTÄTTE „BREZEL" ERÖFFNET.
1972 ENTSTEHT DAS HOTEL „HAUS RÖTTGEN"

FRAU HILDEGARD RÖTTGEN-ENGELHARDT BETREIBT DAS HOTEL SEIT 42JAHREN ALS EIGENTÜMERIN.

DIE GASTSTÄTTE „BREZEL" IST AB AUGUST DIESEN JAHRES DAS RESTAURANT „KAMIN" UNTER DER LEITUNG VON HERRN MAAMOUN

Restaurant Kamin

TAPAS · STEAK · SCHNITZEL

Essen und trinken, Feste veranstalten und feiern – Natürlich im Restaurant Kamin

Brühler Landstr. 409 • 50997 Köln • www.kamin-restaurant.de • Tel.Nr. 02232 9698282

Dem von Demenz Betroffenen ein Leben in seiner häuslichen Umgebung zu ermöglichen, steht dabei im Vordergrund. Es gibt eine Vielzahl von Angeboten – da verliert man schnell die Übersicht. Und nicht jedes Angebot passt. Zusammen mit dem Ratsuchenden suche ich in meiner Beratung nach Hilfen und Möglichkeiten, die Betroffenen und ihren Familien ein lebenswertes Leben – trotz Demenz – ermöglichen.

Die nächsten Termine sind: 07.10.2014
04.11.2014
02.12.2014

jeweils von 15:00 bis 17:00 Uhr.

Für den Fall, dass der Weg in die Hausarztpraxis nicht möglich ist, biete ich auch Hausbesuche an. Gerne können Sie sich vorab mit mir in Verbindung setzen (Tel.: 02203 – 3691 – 13176).

Die medizinischen Ratschläge unserer Ärzte

Dr. Thomas Tenckhoff
Zahnarzt
Implantologie

Brühler Landstraße 452
Köln-Meschenich
Tel.: 02232-965024

Tipp: Zahnzusatzversicherung

Eine **Zahnzusatzversicherung** ist für einige **gesetzlich versicherte Patienten** sinnvoll, denn die Krankenkassen übernehmen nur einen Teil der Kosten für Zahnersatz: Sie zahlen einen Festzuschuss (50%) für die so genannte Regelversorgung – unabhängig davon, ob Sie sich für diese Regelversorgung oder für einen höherwertigen, z. B. ästhetischeren Zahnersatz, entscheiden. Den Rest der Kosten müssen Sie selbst tragen.

Zahnzusatzversicherungen decken diesen Rest ganz oder teilweise ab. Die Wahl der richtigen Versicherung ist jedoch nicht ganz einfach, denn es gibt sehr viele unterschiedlich gestaltete Angebote. Diese gilt es, sorgfältig zu vergleichen. Dazu bedient man sich beispielsweise seriösen Portalen, die einen detaillierten Leistungs-/Kostenvergleich zulassen. Die Unterschiede in den Leistungen und Kosten sind mitunter erheblich! Ebenso sind sehr häufig Wartezeiten bis zur Inanspruchnahme von Erstattungsleistungen festgesetzt. Dennoch erweist sich die Möglichkeit einer Zahnzusatzversicherung in vielen Fällen als lohnenswert!

Wir möchten Sie bei der Wahl des richtigen Tarifs unterstützen. Bei Fragen zum Thema Zahnzusatzversicherung können Sie uns daher gerne ansprechen.

Ihr Dr. Thomas Tenckhoff

HAUSÄRZTE MESCHENICH

Gemeinschaftpraxis Dr. Kliem, Pesch, Plucinski
An der Fuhr 1 und Brühler Landstraße 431

Der Herbst ist da und um diesen in vollen Zügen genießen zu können, empfehlen wir Ihnen viel Bewegung an der frischen Luft und eine entsprechende Grippeschutzimpfung! Unsere Praxen sind bereits bestens mit Impfstoffen ausgerüstet. Sie können auch ohne Termin mit kurzen Wartezeiten einfach vorbei kommen.
In den Herbstferien hat unsere Praxis An der Fuhr 1 vom 09.-17.10.2014 für Sie geöffnet und Sie werden von Dr. Heiland und Herrn A. Plucinski behandelt. Unsere Praxis – Brühler Landstraße – ist ebenfalls vom 13.-17.10.2014 für Sie geöffnet.
Diese Ausgabe möchten wir nutzen, um Ihnen einige Mitarbeiter/innen vorzustellen.

Von links sehen Sie die Herren **Dr. Heiland, Dr. Kliem und Andreas Plucinski.**

Kommen Sie gesund + fit durch den Herbst. Das wünscht Ihnen

Ihr Team der Hausärzte Meschenich

Die rasenden Reporter berichten

Zeitungprojekt der GGS Kettelerstraße

Kicken fürs Lesen

Fußball-WM an der Kettelerschule

Vor den Sommerferien fand ein Fußballsponsorenturnier an der Kettelerschule statt. Alle Klassen unserer Schule haben mitgespielt. Alle Mannschaften sammelten mit ihren geschossenen Toren und über ihre Platzierung Geld ein. Diese Sponsorengelder wurden für neue Bücher mit tollen Geschichten eingesammelt, die wir dann in den Klassen lesen können. Die Gewinner bei der Jungen-WM waren die 2c und 3c, die als das Land Portugal starteten. Bei den Mädchen gewann das Land Brasilien. Das waren die Klassen 2a und 3a. Das höchste Ergebnis schafften die Mädchen aus Brasilien mit 10:0. Toll war, dass es beim Turnier eine Krankenstation gab. Wer sich verletzte, konnte dort hingehen und wurde verarztet. Mit 23 Grad war das Wetter schön und sonnig.

Danke für die Toilettenspenden

Schülerparlament sorgt für gute Toiletten

Im Schülerparlament sind Frau Heinen und Frau Palme die Lehrerinnen.

In der Klasse schreiben die Klassensprecher Wünsche auf und nehmen sie mit ins Schülerparlament, das sich einmal in der Woche trifft. Dort schauen die Klassensprecher, welche Wünsche sie erfüllen können. Ein Wunsch vieler Klassen war, dass die Toiletten nicht so eklig sind. Die Klassenspre-

cher haben Eltern um Hilfe gebeten und so konnten nun Bilder an die Wände geklebt und Blumen aufgestellt werden. Außerdem wurde Duftspray gekauft. Vielen Dank für die Unterstützung!

Batuhan, Julian – 4c, 3c

Streithelferprüfung bestanden

Es gibt neue Streithelfer an unserer Schule

Die neuen Streithelfer an unserer Schule sind Emmanuel, Mert, Leonie, Sercan, Gina, Victoria, Malena und Tolgerhan. Sie haben ein halbes Jahr lang eine Ausbildung gemacht und dürfen nun in den Pausen mit den alten Streithelfern Streite klären. Dafür laufen sie über den Schulhof, damit andere Kinder zu ihnen gehen können und sie um Hilfe bitten können. Die Streithelfer haben drei Regeln: 1. Jeder darf aussprechen 2. Wir sind nett 3. Wir finden eine Lösung. Die Streithelfer haben auch einen Raum, in dem sie in Ruhe über den Streit mit einem reden und eine Lösung finden.

Michelle – 4a

Bürger- und Vereinsgemeinschaft Meschenich e.V.

Liebe Meschenicher Bürger und Bürgerinnen,
auch wenn Sie nicht täglich etwas von uns hören oder in der Presse lesen, wir sind für Meschenich aktiv. (ob die lang ersehnte Umgehungsstraße, Shuttlebus von Meschenich nach Hürth, Radfahrwege von Meschenich nach Rondorf und Immendorf etc.)
Am Mittwoch, 17.09.2014 von 17.00 Uhr bis 19.00 Uhr fand in der Alten Dorfschule an der Brühler Landstraße die Sprech-/Hörstunde von Frau Ingrid Hack MdL statt.

Aktuell sind wir intensiv mit den Vorbereitungen für den Martinszug und dem Seniorenfest 2014 beschäftigt.

Der Martinzug findet am Donnerstag, 06.11.2014 statt

Abmarsch ca. 18.00 Uhr von der Kettelerschule

Auf Grund der aktuellen Verkehrslage in Meschenich, ist eine kurzfristige Änderung der Streckenführung möglich.

Am Samstag, 22.11.2014 findet das diesjährige Seniorenfest statt.

Einlass: 14.00 Uhr Beginn: 14.30 Uhr
Um ein kurzweiliges Programm kümmert sich der Vorstand mit vereinten Kräften.
Für dieses Fest am 22.11.2014 suchen wir dringend ehrenamtliche Helfer sowohl für den Auf- und Abbau ab etwa 11.00 Uhr, als auch bei der Bedienung der Gäste – Kaffee/ Kuchen und Getränkeservice.
Jahrzehntelang haben für die Gästebedienung die „Löstige Kraade“ gestanden, dafür bedankt sich der Vorstand ganz herzlich. Aber viele der fleißigen Helferinnen sind inzwischen in einem Alter, bei dem sie sich eigentlich schon lange als Gäste des Festes von anderen bedienen lassen könnten. Deshalb die dringende Bitte, helfen Sie mit, dass das Seniorenfest der BVM auch weiterhin seine Erfolgsstory fortsetzen kann.
Bei Interesse wenden Sie sich bitte an einen der Vorstandsmitglieder
1 Vorsitzender: Hans – Peter Waser(0 22 32 – 962 465),
mail: hans-peter.waser@bv-meschenich.de
2 Vorsitzender: Johannes Waschek (02 21 – 16 92 28 26),
mail: johannes.waschek@bv-meschenich.de
Gesch.: Marliese Werner (0 22 32 – 6 97 22),
mail: ncwernerma26@netcologne.de

Shuttle-Bus noch nicht in Sicht

Leider verzögert sich der versprochene Einsatz des Shuttle-Busses noch. Nach dem Beschluss im Stadtentwicklungsausschuss waren alle schon positiv gestimmt und erwarteten bereits für den August diesen für viele Meschenicher dringend erwarteten Anschluss über Kalscheuren.
Leider gibt es noch immer Unstimmigkeiten zwischen dem benachbarten Erftkreis, Gemeinde Hürth und der Stadt Köln Wegen der Gestaltung der Wendemöglichkeit für den Bus. Bis zum Redaktionsschluss dieser mn konnte Hans Waschek die Zuständigkeit von KVB-Verwaltung und Stadtverwaltung (Amt für Stadtentwicklung und Statistik) nicht zur Klärung bringen. Die Bürger-und Vereinsgemeinschaft wird aber sicherstellen, dass sobald alle Fragen geklärt und sicher gestellt ist ab wann der Bus zum

Einsatz kommt, ein Flyer über diese Verbindung an alle Meschenicher Haushalte verteilt wird.

Worte Prominenter:
„Ich bin mir nicht sicher, ob Herr Seehofer klug beraten ist, alle vier Wochen das Rumpelstilzchen aus München zu machen – zumal wir alle wissen, wie das Märchen am Ende ausgeht.“
Thorsten Schäfer-Gümbel, stellvertretender SPD-Vorsitzender, zur Kritik des CSU-Parteichefs am Kurs von SPD-Chef Sigmar Gabriel bei Rüstungsexporten. Im Märchen der Gebrüder Grimm reißt sich das Rumpelstilzchen am Ende vor Zorn „selbst mitten entzwei“.

„Sprechen Sie verständlich als Wissenschaftler. Auch komplizierteste Sachverhalte lassen sich in einfache Sprache fassen.“
Angela Merkel, Bundeskanzlerin, vor Wirtschaftsnobelpreisträgern.

„Wir bewundern Jesus, dass er Wasser zu Wein verwandeln konnte. Ist es nicht mindestens so erstaunlich, dass unsere Nieren über Nacht aus dem ganzen Wein wieder Wasser machen können?“
Eckart von Hirschhausen, Mediziner und Moderator.

„Es besteht schon eine Suchtgefahr.“
Robert Harting, Diskus-Europameister, zu fünften großen Titel in Serie.

Aufruf:

Wir bitten alle Meschenicherinnen und Meschenicher auch alle Vereine um Unterstützung der Bürger- und Vereinsgemeinschaft. Nutzen Sie die Beitrittserklärung und werden Sie Mitglied im Bürgerverein.
Unsere Aufgaben sind vielfältig, neben den unterschiedlichen Aufgaben im sozialen, kulturellen und politischen Bereich wollen wir auch ökologische Fragen im Sinne aller Meschenicher anpacken und fördern. Einen kleinen Anfang mit der Pflanzung am Kraadepohl haben wir bereits gemacht. Wir werden insbesondere darauf achten, dass im Rahmen der erweiterten Auskiesung das Unternehmen seinem Gestaltungsauftrag der Uferböschung nachkommt, damit folgende Generationen auch mit etwas positivem aus der jahrzehntelangen Auskiesung profitieren können.
Also, geben Sie sich einen Ruck, füllen Sie das folgende Formular aus und engagieren Sie sich auch, indem Sie z.B. im Vorstand mitarbeiten.
Schön wäre es, wenn wir auf diese Weise einige jüngere Mitstreiter finden würden.

Beitrittserklärung

zur Bürger- und Vereinsgemeinschaft Köln-Meschenich e.V.

Bürger- und Vereinsgemeinschaft Meschenich e.V. Bödingerstraße 15 50997 Köln – Meschenich

Beitrags & Spendenkonto
VR Bank Rhein-Erft e.G. IBAN: DE84 3716 1289 4203 5320 11 BIC: GENODED1BRH

Ich/wir möchte/n der Bürger- und Vereinsgemeinschaft Köln-Meschenich e.V. beitreten.

☐ **als Einzelmitglied** (12,-- € / Jahr) ☐ **als Familienmitglied** (18,-- € / Jahr)
☐ **als Verein** (18,-- € / Jahr)

Name:	
Vorname:	
Straße, Nr.	
PLZ, Ort	
Geburtsdatum:	
Telefonnummer:	
E-Mail Adresse:	

Die Satzung der Bürger- und Vereinsgemeinschaft Meschenich e.V. kann bei Bedarf beim Geschäftsführer angefordert werden. Bei der Jahreshauptversammlung der Mitglieder liegt diese Satzung öffentlich aus. Außerdem kann Sie unter www.bv-meschenich.de eingesehen und herunter geladen werden.

SEPA-Lastschriftmandat

Ich/Wir ermächtige/n die Bürger- und Vereinsgemeinschaft Meschenich e.V.

Gläubiger-Identifikationsnummer: **DE62ZZZ00000445150**	Mandatsreferenz (wird vom Verein vergeben)

widerruflich, Zahlungen über Mitgliedsbeiträge von meinem/unserem Konto mittels Lastschrift einzuziehen. Zugleich weise(n) ich/wir mein/unser Kreditinstitut an, die von BV Meschenich e.V. auf mein Konto gezogenen Lastschriften einzulösen. Bei wiederkehrenden Lastschriften werden diese am 01.02. eines Beitragsjahres durchgeführt. Lastschriften bei neuen Mitgliedern werden unterjährig ausgeführt.
Hinweis: Ich kann/Wir können innerhalb von acht Wochen, beginnend mit dem Belastungsdatum, die Erstattung des belasteten Betrags verlangen. Es gelten dabei die mit meinem/unserem Kreditinstitut vereinbarten Bedingungen.

Kontoinhaber (Vorname,Name,Straße,Hausnummer,PLZ,Ort):	
Kreditinstitut:	
BIC:	IBAN:

Ort, Datum:	Unterschrift:

Pflanzung am Kraadepohl

Nachdem eine kleine Gruppe des Vorstandes die Pflanzung am Kraadepohl bereits zweimal mit der Handsense gemäht hatte, war die Fläche in der 38. Woche wieder „dran“.
Diesmal hatten sich die Helfer Marliese Werner, Rolf Killian und Johannes Waschek jedoch eine Motorsense aus dem Fachhandel geliehen, um sich die Arbeit etwas leichter zu machen. Dennoch war es schon eine schweißtreibende Angelegenheit. Doch die BVM steht für die Vereinbarung mit der Stadt, dass sie für 2 Jahre die Pflege der Anpflanzung übernommen hat, danach ist die Stadt in der Verpflichtung.
Um noch etwas zur Verschönerung beizutragen wird die BVM in den nächsten Wochen noch einige Blumenzwiebeln vor die Pflanzung setzen.

Reisen in der Gruppe macht Spaß

Im Juni2014 machte sich eine Gruppe Seniorinnen und Senioren für eine Woche auf in den Südschwarzwald nach Bräunlingen, in der Nähe von Donaueschingen. Der AWO - Seniorenclub-Meschenich war fast komplett dabei. Die Unterkunft in einem gepflegten Hotel mit sehr guter Küche hat alle bestens zufrieden gestellt. Das Wetter zeigte sich von seiner besten Seite. Demnach war auch die Stimmung in der Gruppe vom Allerbesten.
Eine Tagesfahrt mit Bus durch den Schwarzwald war ein Erlebnis. Der Busfahrer ist vor Ort geboren und zeigte uns den Schwarzwald von der schönsten Seite. Auf dem Weg zum Feldberg sahen wir die große Sprungschanze von Schonach, eine große Sommerrodelbahn und ein denkmalgeschütztes Dorf mit alten Vogtsbauernhöfen in Gutach. Am Nachmittag
ging die Fahrt durchs Höllental (Hirschsprung) über Hinterzarten nach Neustadt-Titisee.
Von dort zum Hotel waren wir in 30 Minuten. Ein Tag war ausgefüllt durch eine interessante Stadtführung mit Brauereibesichtigung. Der Tag zur Insel Mainau war wieder ein Höhepunkt. Es gab auch einen Tag zur freien Verfügung, den viele mit einem Spaziergang in der herrlichen Sommerluft genossen. An Fronleichnam gab es in vielen Ortschaften die Prozessionen in ihren Trachten zu bewundern. Am letzten Tag besuchten wir die Stadt Freiburg mit ihrem bekannten Münster. Dann war wieder Heimfahrt angesagt und man freute sich auch wieder auf Zuhause. Die Gruppe, bestehend aus 48 Personen, sprach von einem wunderschönen Erlebnis.

F. Becker

Aus der SGM – Meschenich:

hallo liebe Mitglieder und Meschenicher,
ganz aktuell fand vom 15.- 17. September ein von der Bezirksregierung einberufener Erörterungstermin zu den Hochspannungsleitungen in den Sartory–Sälen für die Planfeststellung nach dem Energiewirtschaftsgesetz statt. An dieser Veranstaltung haben viele Meschenicher, die Bürger- und Vereinsgemeinschaft und besonders Anlieger aus der Frankenstr, teilgenommen. Wichtige Themen waren:
1. die Vorstellung der Fa. Amprion über das gesamte Bauvorhaben, dazu allgemeine Erläuterungen zu den 380 KV Leitungen & Masten.
Zu diesem Thema konnten viele Verständnisfragen gestellt werden.
2. Fragen und Erklärungen zu den elektromagnetischen Feldern und zur Lärmbelästigung. Erst dann kam TOP 6, der Ortsteil Köln-Meschenich, zur Diskussion. Nähere INFOS folgen für alle, die dieses Thema interessiert.

Ein weiteres, wichtiges Thema ist für Eigentümer die Haftung für das eigene Grundstück:
Heftige Stürme und starke Regenfälle sind häufige Ursachen für abknickende Äste oder umstürzende Bäume. Passiert so etwas auf dem eigenen Grundstück, haftet der Eigentümer. Er muss dafür sorgen, dass keine Gefahren von seinem Grundstück ausgehen. Auch die Zugänge zum Grundstück müssen gut sichtbar und sicher sein. Wird dem Eigentümer eine Verletzung seiner Pflichten nachgewiesen, kann es teuer werden. Besonders im Herbst, wenn es häufig stürmt und regnet, müssen Grundbesitzer Ihr Eigentum regelmäßig auf Sicherheit prüfen. So steht es auch im Gesetz. Herabfallende Äste, lose Dachziegel - all diese Gefahren muss der Eigentümer vermeiden.
Wir werden Sie auch weiterhin mit Themen, die Haus & Garten betreffen informieren. Ihr Vorstand SGM-Meschenich

Worte Prominenter:
„Ruhe in Frieden. Bring Gott zum Lachen.“
Unbekannte hatten nach dem Tod des Hollywood-Schauspielers Robin Williams ein Schild mit diesen Worten am Comedy-Club „The Laugh Factory“ in Los Angeles angebracht.
„Was der Kapazitätsmarkt auch nicht kann, ist so was wie Hartz IV für Kraftwerke: nicht arbeiten, aber Geld verdienen. Das geht nicht.“
Sigmar Gabriel (SPD) Bundeswirtschaftsminister zur Debatte über die geplante Förderung konventioneller Kraftwerke als Reserve im Zuge der Energiewende.

Als Ihr kompetenter Ansprechpartner helfen wir Ihnen zu jeder Zeit, den Abschied eines geliebten Menschen ganz persönlich zu gestalten.

Wir bieten Ihnen mit unseren Abschiedsräumen einen Ort der Stille, des Innehaltens und des Verweilens.

Gerne beraten wir Sie auch dabei, die eigenen Wünsche im Rahmen einer Bestattungsvorsorge festzulegen.

Pütz Bestattungen
Höninger Weg 210
50969 Köln-Zollstock

Tel. (0221) 9364640
info@puetz-bestattungen.de
www.puetz-bestattungen.de

Ihr Abschied liegt uns am Herzen

Pütz
BESTATTUNGEN

DR. PETERS
UND PARTNER
RECHTSANWÄLTE
KRINGS · PETERS · WÖHLER

Vorgebirgstraße 35 · 50677 Köln

Telefon: **02 21 / 37 20 - 63**
Telefax: 02 21 / 38 11 85

krings@kreditmanagement-koeln.de
www.kreditmanagement-koeln.de

Krankenpflegedienst

Hanna

Jeammy Sinukaban
exam. Krankenschwester
0172-2924904
02232-965091
Fax - 965092

Am Hilgerskreuz 5
50997 Köln-Meschenich
02232/67530

Häusliche Alten- und Krankenpflege

Wir pflegen und versorgen

- Körperpflege, Betten und Lagern, Hilfe beim An- und Ausziehen.
- Hilfe bei der Nahrungsaufnahme, Mobilisation, Gespräche.
- Hilfe im Haushalt, Wohnungsreinigung, Einkaufen, Begleitung bei Behördengängen und Arztbesuchen.

Wir behandeln nach ärztl. VO.

- ! Blutdruckkontrolle, Blutzuckerkontrolle, Verabreichung von Medikamenten, Injektionen im., sc., Infusionsüberwachung.
- ! Verbände, Wundversorgung, medizinische Einreibungen, Dekubitus, Pneumonie, Kontrakturprophylaxe und Behandlung, Pflegemaßnahmen bei Infektionskrankheiten,
- ! Pflege von Ernährungssonden, Blasenkatheterpflege und - Wechsel, Stomaversorgung, Einläufe.

Wir...

- * sind zugelassen bei allen Kranken- und Pflegekassen, pflegen Sie aber auch privat.
- * beraten Sie und Ihre Angehörigen im Hinblick auf Ihre besonderen Pflegebedürfnisse.
- * unterstützen Sie bei Antragstellungen und Klärung von Kostenfragen mit Ihrer Kranken- und Pflegekasse.
- * behandeln, pflegen und versorgen Sie nach ihren Wünschen und in Abstimmung mit Ihrem Arzt.

!* *Wir sind für Sie da. Zuverlässig. Kompetent. Prompt.*

Sozialverband VdK Ortsverband Meschenich
Endlich da, Barriere freie Brühler Landstraße!!

Lange hat Köln-Meschenich darauf gewartet, die Barriere freie Brühler Landstraße zu erhalten. Der VdK-OV Meschenich in Kooperation mit der Bürger-und Vereinsgemeinschaft und Seniorennetzwerk 50+ kämpfte seit 3 Jahren mit der Stadt Köln um den Beschluss und die Umsetzung des Antrages vom 26.06.2011.
In diesem Antrag wurde bemängelt, dass die Übergänge Alte Fischenicher Straße und Brühler Landstraße für Behinderte sowie sehbehinderte und blinde Personen nicht ausreichend ausgestattet waren.
Danken möchten wir der Fraktion der Grünen, die unseren Antrag bei der Bezirksvertretung im Juni 2013 unterstützt haben.
Nun werden die Anforderungen endlich umgesetzt. Was lange währt, wird endlich gut, so heißt ein altes Sprichwort.
Unser Tagesausflug führte uns am 05.09.14 nach Wuppertal. Mit dem Kaiserwagen der Schwebebahn schwebten wir über der Stadt entlang der Wupper von Vohwinkel nach Oberbarmen und zurück. Während wir bei „Bergischer Kotterbutter“ gemütlich im Salonwagen saßen und speisten, erklärte uns eine Stadtführerin im historischen Kostüm die Stadt. Wuppertal das Zentrum im Bergischen Land, die Industrie- und Universitätsstadt.

Sehr beeindruckt von den Ausführungen, saßen wir anschließend wieder im Bus und fuhren nun nach dem Duisburger Innenhafen. Bei wunderschönem Sonnenschein hatten wir Gelegenheit auf der Terrasse des Brauhauses „ Diebels im Hafen“ zu sitzen. Es gab die Möglichkeit an den Hafenbecken entlang zu spazieren, z.B. bei der Marina die schönen Jachten zu betrachten, oder das Museum Küppersmühle zu besuchen. So erlebte jeder diese schönen Stunden am Wasser wie es ihm gefiel. Auf der Heimfahrt, die durch das Geschick unseres Fahrers (der gekonnt die langen Staus umfahren hat) nicht übermäßig lang dauerte, wurden die Eindrücke dieses schönen Tages noch einmal in Gesprächen vertieft.

Unser Oktoberfest im Jugendheim St. Blasius beginnt am 11.10.14 um 17.00Uhr. Dieses Fest ist nur für unsere Mitglieder.

Wir wünschen allen Lesern erholsame und/oder erlebnisreiche Herbstferien.

P**etra Maron -** Schriftführerin

ARBEITSRECHT · STEUERRECHT · VERKEHRSRECHT · FAMILIENRECHT

SEIT 10 JAHREN
RECHTS-KOMPETENZ
IM KÖLNER SÜDEN

Büro: 9.00 bis 12.00 Uhr
Carl-Spitzweg 3, 50999 Köln

Tel.: 0221 / 99 20 68 23
Mobile 0177 / 205 43 33 oder 0151 / 569 12 237

kanzlei@mikehomann.de · www.mikehomann.de

MIKE HOMANN

RECHTSANWÄLTE

Impressum „Meschenicher Nachrichten“ Stadtteilzeitung für Köln-Meschenich,
Redaktionsanschrift: Johannes Waschek (Verantwortlich), Marienhof 19, 50968 Köln Telefon/Fax: 0 221-16 92 28 26, Mail: johannes.waschek@koeln.de;
Herausgeber: SPD Meschenich; Redaktion: Heiko Sänger, Johannes Waschek(verantwortlich).
Vereine/Verbände/Kirchen etc.: Heiko Sänger, Tel.: 0152 345 882; Mail: heiko@meschenich.de;
Anzeigenleitung: Johannes Waschek

Meschenicher Nachrichten erscheinen vierteljährlich und werden kostenlos in Meschenicher Haushalte verteilt. Die Mitarbeiter und Verteiler arbeiten ehrenamtlich. Namentlich gekennzeichnete Texte sind Eigenbeiträge und geben nicht unbedingt die Meinung der Redaktion wieder. Die Redaktion behält sich Kürzungen der zugesandten Beiträge vor!

Bankverbindung: VR-Bank Rhein-Erft eG; BLZ: 371 612 89; Kto. Nr.: 420 2762013; Auflage:2200
Achtung: Redaktionsschluss für die Ausgabe Nr. 152 der Meschenicher Nachrichten ist Mittwoch der 10. Dezember 2014.
Vereinsnachrichten bitte per Mail an: heiko@meschenich.de; Werbung bitte per Mail an: johannes.waschek@koeln.de
Druckfehler sind nicht gewollt, aber ein Angebot an Suchende. http://www.spd-rondorf-suerth.de

Lesebrief…….Lesebrief……..Leserbrief….Leserbrief…..Leserbrief……Leserbrief

Leserbrief von Manfred Maron an die Meschenicher Nachrichten.14.09.2014

In der letzten Meschenicher Nachrichten berichtet der Vorsitzende des MGV 1894 e.V. Herr Embacher, das der Verein zum Jahresende seinen Gesang einstellt.
Mit großem Erstaunen habe ich diese Nachricht gelesen. Da tritt ein Verein von der Bühne, der vielen Menschen, weit über die Grenzen von Meschenich hinaus, viele frohe und glückliche Stunden bereitet hat.
120 Jahre ist der Verein alt und er hat unzählige Auftritte allein und mit dem Kirchenchor Cäcilia in der Kirche St. Blasius abgehalten. Mit befreundeten Vereinen wurden wunderbare Konzerte in der Aula der Kettelerschule durchgeführt.
Selbst im Ausland wurde in der Teynkirche in Prag gesungen. In guter Erinnerung ist der Auftritt mit den Chören aus den Nachbarorten in der Philharmonie in Köln.
Schade, dass die Ära des MGV 1894 e.V. zu Ende geht. Aber der beste Vorstand kann nicht weiter arbeiten, wenn der Nachwuchs fehlt.
Dem Vorstand und allen Sängern herzlichen Dank für die vielen frohen Stunden, die wir mit Euch erleben durften

Damenkomitee Löstige Kraade e.V.

Einladung
zum
Start in den Karneval

Eintritt frei

Am 14. November 2014 um 19:11 Uhr jeiht et loss

im Saal der ***„Pizzeria Palermo“***, Schulstraße 7, 50997 Köln-Meschenich (Einlass ab 18 Uhr).

Die „Löstige Kraade“ haben sich wieder tolle Darbietungen einfallen lassen, um mit Dir gemeinsam die Eröffnung des Karnevals zu feiern

MÄNNER- GESANG- VEREIN MESCHENICH 1894 e.V.

„Was der Tau den Fluren, sind der Seele Lieder"

Inhaber der ZELTER-Plakette
Mitglied des Deutschen Sängerbundes

Chorfahrt nach Bad Dürkheim vom 27. – 29. Juni

Auf Einladung des Männer-Gesang-Vereins Bad Dürkheim verbrachten wir ein Chorwochenende in Bad Dürkheim. Neben den musikalischen Auftritten stand auch das Kennenlernen der aktiven Sänger des Bad Dürkheimer Chores sowie des Männer-Gesang-Vereins von Porz-Urbach im Vordergrund.
Die 3 Tage in Bad Dürkheim waren musikalisch für den Chor ein voller Erfolg. Dies bestätigten alle anwesenden Zuhörer!!!!

Peter Moos – 60 Jahre aktiver Sänger und 60 Jahre Archivar im MGV Meschenich

Am 14. September wurde Peter Moos auf der Zentralen Jubilarenehrung der Kreis-Chor-Vereinigung Köln durch den Bürgermeister der Stadt Köln, Herr Dr. Heinen, geehrt. Peter Moos ist seit 60 Jahren aktiver Sänger und arbeitet auch seit 60 Jahren im Vorstand als Archivar. Eine wahrhaft tolle Leistung. Hierfür erhielt er aus der Hand des Bürgermeisters die goldene Ehrennadel der Kreis-Chor-Vereinigung Köln. Der Männer-Gesang-Verein Meschenich gratuliert Peter Moos ganz herzlich und wird ihn am 19. Oktober auf dem Stiftungsfest noch vereinsintern ehren.

Termine (Auszug) des MGV im Jahre 2014:

19. Oktober 120. Stiftungsfest – 09:30 Messe in St. Blasius
10:30 Jugendheim St. Blasius

Besuchen Sie uns doch einmal auf unserer Internetseite:
http://mgv-meschenich-1894.rondorf-meschenich.info/

Hermann M. Embacher, Vorsitzender

www.Pflegedienst-AAK.de

Pflege ist Vertrauenssache...

AAK
Ambulante
Alten+Krankenpflege
GmbH

Pflegeleitbild

Wir, das Pflegeteam der AAK (Ambulante, Alten + Krankenpflege GmbH) haben uns zusammengeschlossen, um uns der Herausforderung zu stellen, alten Menschen, Kranke und Behinderte in ihrer vertrauten Umgebung professionell und kompetent zu pflegen.

Beratung, Pflege und Hilfe im Bereich der ambulanten Alten- Kranken und Familienpflege ist unser Anliegen. Des weiteren ist unser Bestreben, Isolation zu vermeiden und Integration im häuslichen und sozialen Umfeld zu fördern.

Unser Ziel ist es ganzheitlich zu pflegen, das heißt mit Einfühlungsvermögen und Rücksichtnahme auf die individuellen Bedürfnisse unserer Kunden einzugehen, um eine optimale Versorgung zu garantieren.

Auf Grund dessen, sind wir nicht nur bestrebt, die Gesundheit des Menschen wiederzuerlangen und zu erhalten, sondern legen ebenso großen Wert auf die Erhaltung der Eigenständigkeit und Teilnahme am gesellschaftlichen Leben, um somit die Rückführung aus der krankheitsbedingten Isolation zu erreichen.

AAK
Ambulante
Alten+Krankenpflege
GmbH

Bonner Straße 260
50968 Köln
Tel.: 0221 / 37 11 80
Fax: 0221 / 340 14 59
E-Mail: fragen@pflegedienst-aak.d

Beratungsbüro Meschenisch
Am Hilgerskreuz 4a
50997 Köln
Tel. 0221-371180

Pflege ist Vertrauenssache

www.pflegedienst-aak.de

Mitglied im Landesverband
Freie Ambulante Krankenpflege NRW e.V

Unsere Leistungen

- Alten und Krankenpflege
  z.B. Waschen, Baden, Duschen, Aus- und Ankleiden, Hilfe bei der Nahrungsaufnahme und Bewegungsübungen.

- Familienpflege
  z.B. Kinderbetreuung, Haushaltsführung

- Medizinische Versorgung
  z.B. Injektionen,
  Verbandwechsel, Infusionstherapie, Blutdruck- und Blutzuckerkontrolle, Medikamentengabe und Bestellung, Dekubitusbehandlung, Stomaversorgung.

- Hauswirtschaftliche Versorgung
  Einkaufen, Mahlzeiten zubereiten, reinigen der Wohnung, Wäschepflege etc.

Weitere Leistungen

- Beratung zur Pflegeversicherung
- Anleitung der Angehörigen zur Pflege
- Beratungsbesuche für die Pflegeversicherung
- Vermittlung von Pflegebedarf, Medikamentenbestellung
- Individuelle Pflegezeiten
- Betreuung auch 24 Stunden
- Begleitung bei Arztbesuchen
- Spaziergänge
- Psychiatrische Pflege
- Präfinalpflege
- Behördengänge, Hilfestellung und Beratung bei Anträgen etc.
- Ernährungsberatung durch unsere Dipl. Ökotrophologin
- Beantragung und Abholung von Verordnungen für die medizinische Versorgung
- Verhinderungspflege
- Vermittlung weiterer Hilfsdienste: Essen auf Rädern, mobiler Friseurdienst, med. Fußpflege, Maniküre, Kosmetik, Krankengymnastik und Massagen

Unsere Mitarbeiter

Jedem Mitarbeiter wird in unserem Team die Möglichkeit gegeben, sein persönliches, berufliches und soziales Potential zu verwirklichen. Wir legen Wert darauf, dass alle Aufgaben mit Freundlichkeit, Sensibilität, Verantwortungsbewußtsein und Geduld erfüllt wird.

Durch regelmäßige Weiter- und Fortbildungen, sowie einem steten Austausch von pflegerelevanten Informationen, ist eine aktuelle und individuelle Betreuung garantiert.

www.pflegedienst-aak.de

Unser Angebot:
Testen Sie uns bei einem kostenlosen Probeeinsatz.

24 Stunden Notdienst

Sport-Club 1923 Meschenich e.V.

Der Neustart der Seniorenmannschaft des SCM ist leider nicht gelungen. Die ersten 2 Spiele nach dem Abstieg in die Kreisliga C wurden klar verloren. Trotzdem arbeiten die Verantwortlichen weiter daran, die Mannschaft zu verstärken. So sollen in den nächsten Wochen noch Spieler des Jahrganges 1996 für die Mannschaft spielberechtigt gemacht werden.

Erfreulicherweise sind mittlerweile sowohl die 1. und alle Jugendmannschaften mit neuen Trainingsanzügen ausgestattet worden. Gesponsert wurde diese neue Ausrüstung von der Bäckerei Klein. Hierfür recht herzlichen Dank.

Angebot des SCM für Bewegung und Ausgleichssport
Bewegungsmangel und einseitige Belastung führen in unserer Gesellschaft immer häufiger zu Rückenschmerzen und Verspannungen. Wir bieten Ihnen folgendes Sportprogramm – für Damen und Herren, ob jung oder alt - in der Sporthalle Kettelerstrasse unter der Leitung qualifizierter Übungsleiter.
Kommen Sie doch einfach mal ganz unverbindlich zu einer Schnupperstunde vorbei und machen aktiv mit.

Übungsstätte: **Turnhalle, Kettelerstraße, Köln-Meschenich**

Jeden Donnerstag: **Gymnastik nur Damen** 18.00 Uhr – 19.00 Uhr

Nach dem Aufwärmen beginnen die Stunde mit kleinen Spielen und dies auch mit Musik. Dann geht es in die leichte Konditionsarbeit, um sich den Rücken- und Bauchmuskeln zu widmen. Zum Abschluss erfolgen kleine Entspannungsübungen.

Jeden Freitag: **Gymnastik Damen und Herren** /
alle Altersklassen 19.00 Uhr – 20.00 Uhr
Hier beginnt man mit kleinen Spielen zum Auflockern, dann werden auch der Bauch und der Rücken trainiert.

Jeden Freitag: **Kindersport** / 3 Altersgruppen (4 bis 12 Jahre) je 1 Stunde 16.00 Uhr – 19.00 Uhr

Ansprechpartner für Rückfragen: **Gerhard Baasner, Tel. 02232-6647**

Alle Sportinteressierten, die sich fit halten wollen, sind herzlich eingeladen. Sollte die Krankenkasse die Teilnahme am Sport unterstützen, können wir Ihnen dies auch attestieren. Beugen Sie vor und tun Sie regelmäßig etwas für die Fitness und Ausdauer; es ist nie zu spät!

Sport-Club 1923 Meschenich e.V. (SCM)

Mitglied des Fußball-Verbandes Mittelrhein e.V. und des Tennis-Verbandes Mittelrhein e.V.

Die Tennisabteilung des SCM berichtet

Mit dieser Ausgabe der MN nähert sich das Ende der Freiluftsaison 2014 auf unserer Anlage „Am Kradepohl“ mit großen Schritten. Leider war uns das Wetter in diesem Sommer nicht immer wohl gesonnen, trotzdem konnten unsere Mitglieder immer wieder schöne Stunden auf den 5 Plätzen und in gemütlicher Runde verbringen.
Über die Woche verteilt treffen sich die unterschiedlichsten Gruppen zu Freundschafts-, Trainings- oder Meisterschaftspielen. Je nach zeitlichen Möglichkeiten trifft man sich tagsüber, abends oder am Wochenende. Die Meisterschaftsspiele (Meden-Spiele) konzentrieren sich dabei in der Zeit vom 1. Mai bis zu den Sommerferien (manchmal auch noch kurz danach) auf samstags 14.30 Uhr und sonntags 9.00 Uhr sowie 14.30 Uhr. Gespielt wird sowohl auf der eigenen Anlage als auch auswärts.
Erstmalig konnten sich in der abgelaufenen Saison insgesamt 6 eigene Mannschaften mit denen anderer Vereine messen und zum Abschluss die folgenden Ergebnisse erzielen:

Mädchen im Alter bis 14
Livia Lisa, Anna, Emilia, Amrei und Michelle erreichten zu ihrer Premiere mit 1:7 Punkten und 103:247 Spielen den 5. Platz. Die enorme Spielfreude, die gesammelte Erfahrung und der Altersstruktur der Mannschaft lassen für die kommende Saison eine deutliche Steigerung erwarten.

Knaben im Alter bis 14
Philipp, Janis, Gabriel, Max, Constantin, Marcel, Lukas, Jonas und Björn haben zu ihrer Premiere mit 1:7 Punkten und 161:260 Spielen ebenfalls den 5. Platz belegt. Auch diese Mannschaft wird sich im nächsten Jahr deutlich steigern können.

Juniorinnen im Alter bis 18
Ricarda, Magdalena, Johanna, Clara und Maria schafften mit hervorragenden 7:1 Punkten und 247:152 Spielen in ihrer Gruppe den 1. Platz. Aufgrund der Altersstruktur werden sich die erfolgreichen Spielerinnen im nächsten Jahr zusammen mit Jennifer, Kristina …zu einer neuen Damenmannschaft formieren.

Herren (offene Altersklasse)
Im zweiten Jahr ihres Bestehens konnte die Mannschaft mit Thomas K., Sven, Thorsten, Enrico, Tobias H. und Kai mit 8:4 Punkten und 306:300 Spielen einen erfreulichen 3. Platz erringen. Auch diese Spieler gehen mit viel Spaß und Freude ans Werk, hier steckt sicherlich noch Potential für weitere Erfolge

Herren im Alter ab 40
Unsere erfahrenste Mannschaft mit Karl, Hubert, Hans-Peter, Klaus, Helmut, Michael, Olaf, Ralf, Jörg und Dirk schaffte einen hervorragenden 2. Platz mit 10:2 Punkten und 557:314 Spielen. Nur aufgrund einer geringfügig schlechteren Spielausbeute bei gleicher Punktzahl haben die Spieler den Aufstieg in die 2. Bezirksliga ganz knapp verpasst. Der Gruppensieg als Ziel für die nächste Saison ist damit bereits jetzt gesetzt.

Herren im Alter ab 50
Die Senioren mit Georg, Achim, Wilfried, Udo, Rüdiger, Günter, Joachim, Manfred, Claus, Horst, Marcel, Hans und Franz waren mit 0:10 Punkten und 264:473 Spielen deutlich überfordert und werden als letzter der Gruppe in die 2. Bezirksliga absteigen. Aus gesundheitlichen Gründen versucht die Mannschaft sogar auf eine Gruppe mit kleinerer Teamstärke umzustellen.

Bilder aus der Tennispraxis Szene 1 vom Herbstturnier 2013

Termine zum Saisonabschluss

- Samstag, 20. September um 10:00 Uhr Herbstturnier der Jugend
- Mittwoch, 24. September um 18:30 Uhr Abteilungsversammlung
- Sonntag, 28. September um 10:00 Uhr Herbstturnier der Erwachsenen

Szene 2 vom Herbstturnier 2013

Informationen zum SCM und der Tennisabteilung erhalten Sie unter:
www.sc-meschenich.de

Wir wünschen allen Lesern erholsame und/oder erlebnisreiche Herbstferien.

Der Vorstand

Franz Kremer Gedächtnis-Cup 2014

Auf dem 4. Franz Kremer Gedächtnis-Cup 2014 waren ca. 700 Besuchern. Wir hatten 1000 Tombolapreise alle Preisen sind verkauft worden und haben so eine Spende von 3200 Euro für Dominik zusammen bekommen. Zu Besuch waren, Toni Schumacher, Thorsten Friedrich, Frau Schäfer und Herr Reipka mit Geißbock Hennes VIII.
Live Auftritte: Tanzgruppe Blessemer Kornblümchen, Fußball Freestyler, Pures Glück, Blom un Blömcher, Mo-Torres, Dudelsackmusik Michaele Ahrens und 5 Jraad!!!
Der 5. Franz Kremer Gedächtnis-Cup 2015 findet am 13.06.2015 von 09:00 Uhr - 22:00 Uhr statt!!

Turniersieger wurde der Verein FC Suff aus Brühl die im Finale die Mannschaft Dominiks Freunde besiegten!!
http://www.koelner-wochenspiegel.de/rag-kws/docs/954771
Wir der FC Fan-Club Kölle United haben uns entschlossen das Meschenicher Kartoffelfest nicht mehr durchzuführen!! Stattdessen werden wir das Meschenicher Maifest wieder einführen vom 30.04.2015 - 01.05.2015!!

Kölle United 10 Jahre

Am 14.07.2004 wurde Kölle United in Köln gegründet. Zu diesem Anlass möchten wir mit Freunden und FC Fans gemeinsam am 11.10.2014 mit Live Musik, Unterhaltung, Speisen vom Grill, Kölsch vom Fass und diverse andere alkoholische Getränke und Softdrinks mit euch feiern!!

Großes Programm!!! Live Musik mit :

- Dj Robin:
- Cat ballou
- Pures Glück
- 5 Jraad
- Die Schlagerpiratin Best Of Andrea Berg & Helene Fischer
- Kölsch a la Carte (die Band Kölsch Bloot entfällt!!)
- Uschi Frei Nena-DOUBLE
- Stefan Stürmer

Promigast: - Lizenzspieler des 1. FC Köln
Eintritt Vorverkauf 15,00 Euro, Abendkasse 18,00 Euro inkl. Programm.
Der 100ste Karten Käufer erhält FREIEN Eintritt!!!!!
Für Speisen und Getränke wird ausreichend gesorgt!!!
Einlass: 15:00 Uhr, Beginn: 16:00 Uhr
Kinder sind auch herzlich willkommen, nur in Begleitung eines Erwachsenen!! Im Brauhausgarten Alt Brühl gibt es auch einen kleinen Spielplatz!!!
Folgendes Angebot:

VVK:	Abendkasse:
Kinder von 4 - 10 Jahren freien Eintritt,	4 - 10 Jahren freien Eintritt,
11 - 14 Jahren 7,00 Euro,	11 - 14 Jahren 7,00 Euro,
15 - 18 Jahren sowie Erwachsenen 15,00 Euro.	15 - 18 Jahren sowie Er wachsenen

Der 100ste Karten Käufer erhält FREIEN Eintritt!!!!!
Eintrittskarten können ab dem 01.04.2014 unter koelle-united@netcologne.de, Vereinslokal Alt Meschenich, 5. Meschenicher Kartoffelfest, bei Facebook per PN bei Michael Kilbinger oder bei Kölle United sowie an der Abendkasse erworben werden!!

Karten können gerne abgeholt werden oder per Versand verschickt werden.
Wir versenden die Tickets ausschließlich per "Einschreiben Einwurf"!
Versandkosten Staffelung
1 - 2 Tickets 2,50 €
3 - 8 Tickets 2,80 €
9 - 20 Tickets 3,50 €
Die Versandkosten fallen zzgl. zu den Ticketpreisen an!
Achtung: Die Anzahl ist auf 300 Gästen begrenzt!!
Veranstaltungsort: Brauhausgarten Alt Brühl, Sürther Str. 160, 50321 Brühl, im Saal
Für unsere Freunde aus Köln bieten wir folgendes an. Einen Shuttlebus ab 14.30 Uhr bis 16.00 Uhr, von der KVB Bahnhaltestelle der Linie 18 Brühl-Nord und vom Bahnhof Brühl, sowie abends & nachts wieder zurück!!!
In Planung ist auch ein Shuttlebus von Meschenich nach Brühl und zurück!!
Wir würden uns sehr über viele Besucher aus Meschenich freuen!!! Wir wünschen euch jetzt schon, einen schönen Tag bei uns!! Michael Kilbinger 1. Vorsitzender

Die Redaktion hat leider in der Jubiläumsausgabe Nr. 150 vergessen sich bei allen, die zum Gelingen der mn beitragen zu bedanken für die oft jahrzehntelange Unterstützung. Dies holen wir heute gerne nach und bedanken uns bei allen Menschen und Vereinen, die uns Ihre Beiträge zusenden, aber natürlich auch bei allen Inserenten und den Verteilern der mn. Ohne die Unterstützung all dieser Menschen hätten wir nicht seit 1977 durchhalten können.

ITALIENISCHE, AMERIKANISCHE, INDISCHE & CHINESISCHE SPEZIALITÄTEN

PIZZERIA PALERMO

Schulstr. 7 - 9

TONI´S BRAUHAUS

Toni`s Brauhaus steht für Geburtstagsfeiern, Partys etc. zur Verfügung. Platz für 200 Gäste!

MENÜ 1
(Familienangebot)
1 große Pizza (bis Nr. 36)
1 Nudelgericht (bis Nr. 120)
1 Salat (bis Nr. 120)
+ 1L Cola
17€

MENÜ 2
(Firmenangebot)
zu jedem Hauptgericht ab 6€
1 Dose Cola gratis!

MENÜ 3
(Chinesische Gerichte)
1 Hühner- oder Rindfleischgericht, dazu ein Nudel- oder Reisgericht
+ 10 Minifrühlingsrollen
(ohne Krabben, Ente oder Hummer)
14€

ÖFFNUNGSZEITEN
MO–FR 11.00-23.00 Uhr
SA 14.00-23.00 Uhr
SO & FEIERTAGE
12.00-23.00 Uhr
Kein Ruhetag!

LIEFERUNG FREI HAUS, AB 8€ BESTELLWERT! (OHNE GETRÄNKE)

AB 20€ ERHALTEN SIE EINE ÜBERRASCHUNG! (OHNE GETRÄNKE)

SAMMELN SIE 15 QUITTUNGEN IM WERT VON 10€ (OHNE GETRÄNKE) UND ERHALTEN SIE EINE BESTELLUNG IM WERT VON 12€ GRATIS!

Mobil 0178. 65 10 308
Telefon Fax 02232. 56 55 600
02232. 68 140
93 91 61 • 96 21 26

PARTYSEVICE
auf Anfrage!

Kundennummer:

www.lieferservice-palermo.com

Raucherpech

Maria Maltry

Die letzte Rettung, in der Tat,
ist der Zigarettenautomat,
wenn Raucher völlig blank
und vor Sehnsucht nach dem Glimmkraut krank.

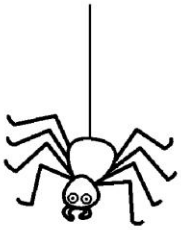

Ein sich in solcher Lage befindlicher junger Mann
Steuerte seinen Zigarettenautomaten an,
der in seiner Nähe war,
die Münzen in der Hand startklar.

Er steckte selbige in den dafür vorgesehenen Schlitz,
wartete, griff in die Klappe, es traf ihn wie der Blitz,
und er war starr vor Schreck, als er erkannt,
was sich in seiner Hand befand.

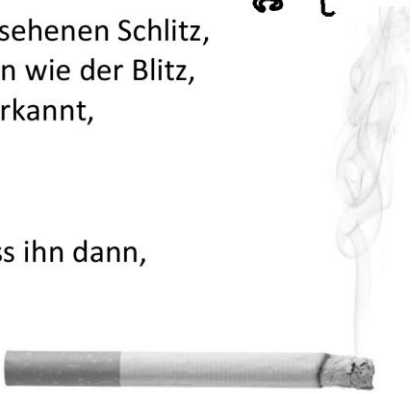

Eine Vogelspinne sah ihn an,
sie war wohl auch erschreckt und biss ihn dann,
der Ärmste kam ins Krankenhaus,
es ging jedoch recht glimpflich aus.

Er war nicht tödlich, dieser Biss,
den jungen Mann man bald entließ,
die Verletzung war harmlos, die er sich zugezogen,
doch um den Automaten macht er jetzt einen Bogen.

Diese Story ist kein Scherz,
sie passierte in Köln, 1955 am 22. März.
Es bleibt dabei nur zu erraten,
wie kam die Spinne in den Automaten?

Wir machen den Weg frei.

Die Sportvereine in der Region. Das sind unzählige spannende Spiele, ganz viel Motivation, gemeinsame Unternehmungen und vor allem Zusammengehörigkeit. Auch eine Vielzahl der Mitarbeiter der VR-Bank Rhein-Erft eG engagieren sich in unterschiedlicher Ausrichtung in Sportvereinen.

www.vr-bank-rhein-erft.de

VR-Bank Rhein-Erft eG